



Mars 2026

Chers conducteurs de Lotus,

Le Lotus Club Luxembourg a le plaisir de vous inviter à la **33^{ème} édition** de sa randonnée du 1er mai qui se déroulera cette année sur deux jours (vendredi 1^{er} et samedi 2 Mai)

Notre parcours fera environ 200 km chaque jour et empruntera des routes bien choisies du nord du Grand-Duché de Luxembourg pour faire escale vendredi à Wemperhardt

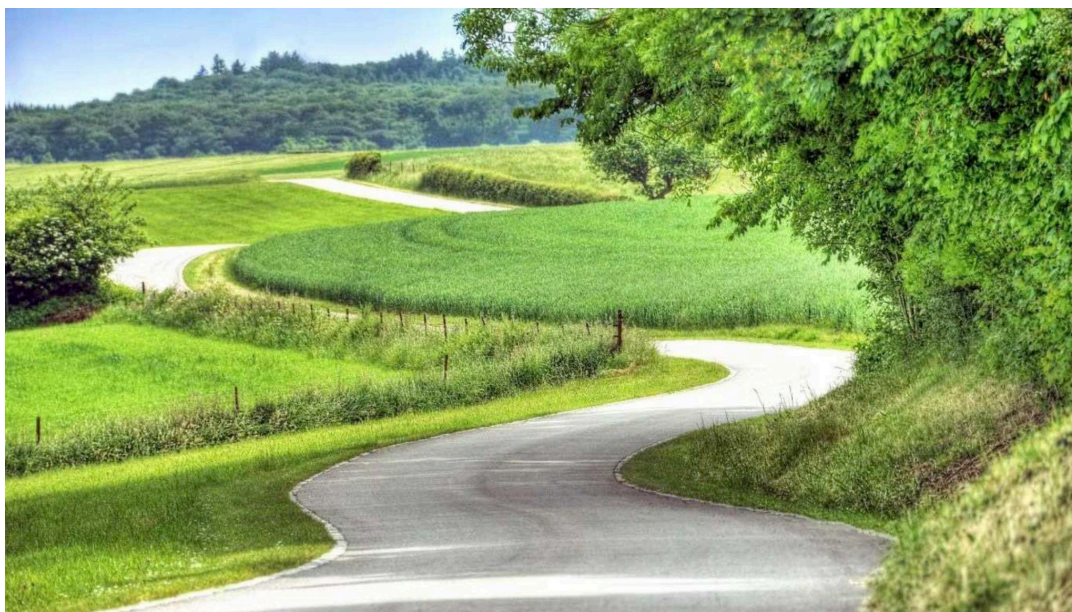

Vendredi 1er Mai :

L'accueil se fera le 1er Mai à partir de 9:00 à l'hôtel [Bivius](#) de Strassen ([72 route d'Arlon, L-8008 Strassen](#)) où chacun pourra consommer un petit déjeuner (Jus / boissons chaudes / viennoiseries). Le départ étant prévu entre 10:00 et 10:30.

Notre road book du matin, d'environ 100 km, nous emmènera jusqu'à Erpeldange-sur-Sûre au restaurant [Beim Troterbatti \(8, Gruefwee, L – 9147 Erpeldange-sur-Sûre\)](#).

L'après-midi nous suivront des routes toujours plus sinueuses qui nous mèneront encore après environ 100 km à [l'hôtel Wemperhardt](#) dans la commune de Weiswampach ([Op der Haart 24. L-9999 Wemperhardt](#)).

Cet hôtel fait partie du Centre Commercial « Massen » ([www.massen.lu](#) – 70 magasins) avec de nombreuses boutiques et magasins spécialisés, habituellement ouvert aussi les 1^{er} Mai jusqu'à 18 h. Dans ce centre commercial, la Grande Epicerie Massen propose 1.000 sortes de whisky, une vithèque de 800 vins dont un grand choix de vins autrichiens, de très nombreux spiritueux ainsi que des dégustations découvertes à son bar central.

Ceux qui préfèrent la nature pourront se promener jusqu'aux deux lacs de Wemperhardt qui sont à 1,5 km à pied en empruntant un sentier à l'arrière de l'hôtel.

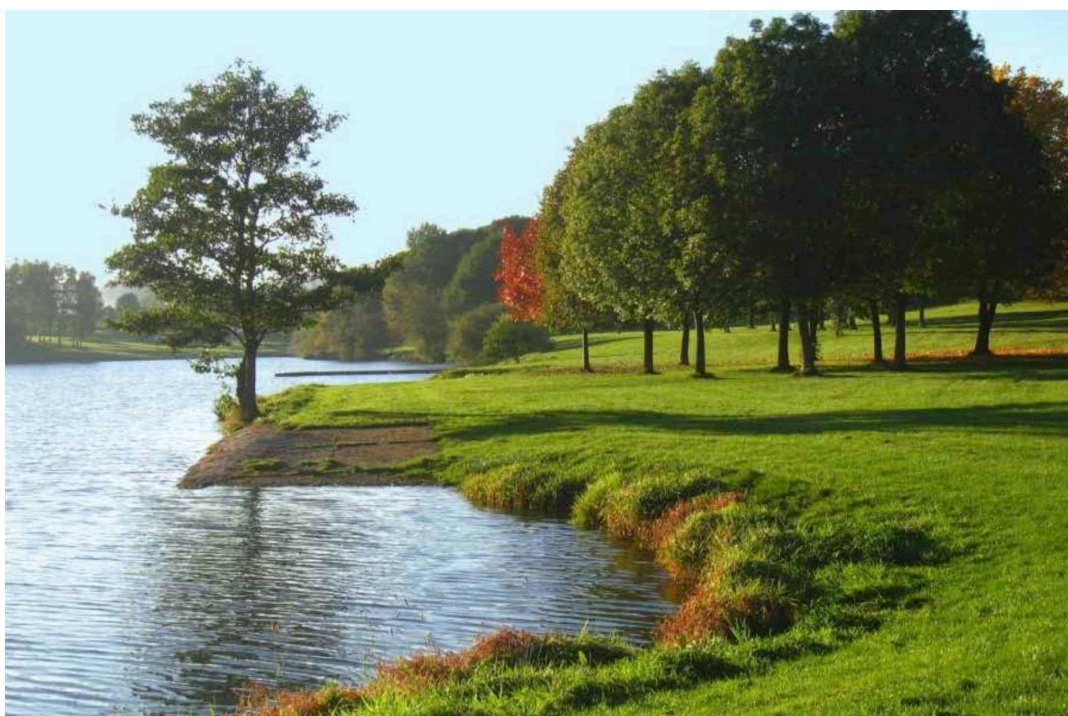

Nous pourrons ensuite nous retrouver pour l'apéro au petit bar « Op Der Haart », accessible depuis la réception de l'hôtel. A 19:30, nous prendrons le repas dans la Brasserie « Op Der Haart » ayant une décoration boisée, où le repas nous sera servi.



Samedi 2 Mai :

Toujours sous le format d'un road book d'environ 100 km nous quitterons Wemperhardt pour redescendre en direction du Sud. Nous ferons étape au restaurant [Beim Sheila \(29 rue Mgr. Fallize, L-9655 Harlange\)](#)

Finalement, notre escapade prendra fin en après-midi encore plus au sud à la Brasserie [Op Der Gare](#) de Clemency ([1 Rue de la Gare, L-4966 Käerjeng](#)) où nous nous retrouverons pour un verre de l'amitié qui terminera cette randonnée.

Cette balade vous est proposée aux tarifs suivants avec chambre et repas inclus (Les boissons pendant les repas resteront à payer par chaque équipage) :

Membre		Non membre	
1 personne	2 personnes	1 personne	2 personnes
271 €	438 €	286 €	453 €

Pour vous inscrire, versez avant le 1^{er} avril le montant correspondant à votre participation sur le compte du **Lotus Club Luxembourg** IBAN **LU19 0019 3000 0966 1000** à la banque **BCEELULL** avec "1er mai pour <votre prénom et nom> en communication ainsi qu'une adresse email et un numéro de téléphone si vous n'êtes pas membre du club.

Notez également que si vous souhaitez loger au Bivius le 30 Avril, l'hôtel vous accueillera pour un prix préférentiel de 90€ pour toute réservation effectuée directement auprès de l'hôtel (par téléphone au +352 450881 ou par email à info@bivius.lu en précisant que vous venez avec le Lotus Club Luxembourg.

A bientôt,
Le Lotus Club Luxembourg